

**+ 2021**

## Inhalt

1 Personal	S. 003
2 Studium und Lehre International	S. 005
Impressum	S. 007

# 1 Personal

Rufe von 01.01.2021 bis 30.09.2021

Rufe an die ABK Stuttgart haben erhalten:		
Name	Professur	Status
Heba Yehia Amin Elmahamly	Digitale und Zeitbasierte Kunst	angenommen

Rufe nach auswärts haben erhalten:		
Name	Professur	Status
Brigitte Sölch	Architektur und Designgeschichte	angenommen

Quelle: Sachgebiet Personal

Forschungs- und Ateliersemester im Sommersemester 2021 von 01.04.2021 bis 30.09.2021

Forschungs- und Ateliersemester Sommer 2021			
Name	Professur	gewährt für	vertreten durch
Fahim Mohammadi	Grundlagen des Gestaltens	Forschungsvorhaben	Umverteilung
Christian Jankowski	Bildhauerei	Forschungsvorhaben	Umverteilung + Lehrauftrag

Quelle: Sachgebiet Personal

# 1 Personal

## Hilfskräfte

Hilfskräfte im Sommersemester 2021 von 01.04.2021 bis 30.09.2021

	2017	2018	2019	2020	2021
Verträge mit Hilfskräften	214	202	128	191	161
(davon mit Frauen)	134	133	85	136	115
Hilfskräftestunden	16.198	15.172	7.632	10.259	4.359

Quelle: Sachgebiet Personal

Verteilung der Hilfskräftestunden im Sommersemester 2021  
(insgesamt 4.359 Stunden)

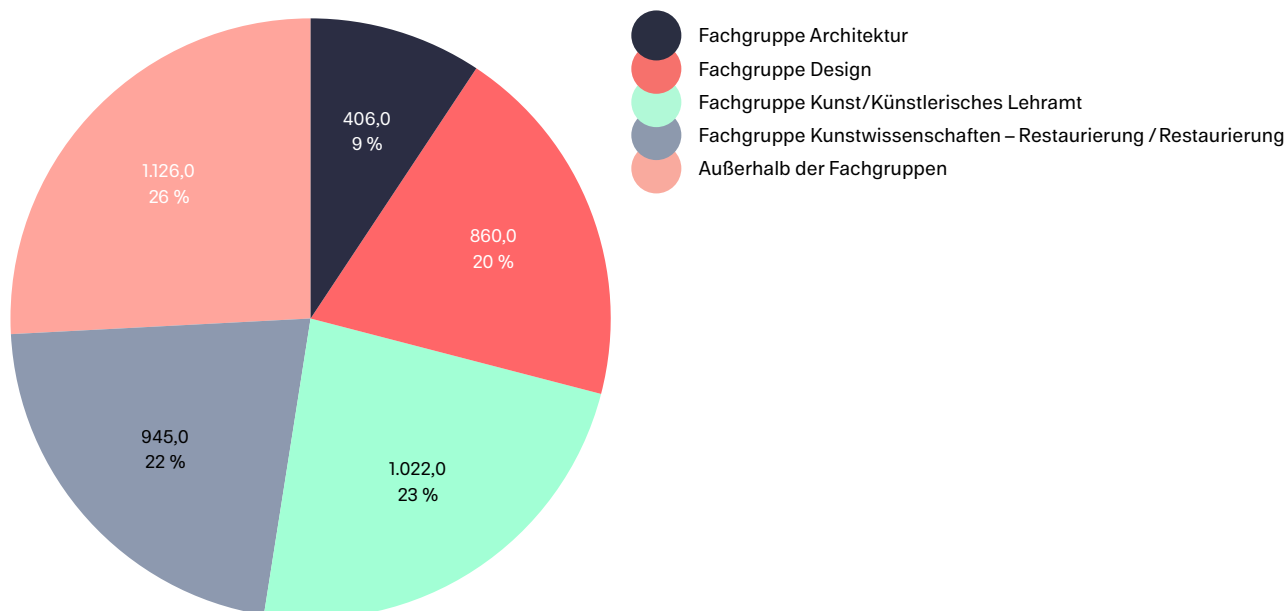

Die Hilfskräftestunden des Weißenhof-Instituts sind bei der Fachgruppe Architektur ausgewiesen.

## 2 Studium und Lehre International

Studierende Incomings und Outgoings im Studienjahr 2020/2021, Wintersemester 2020/2021 und Sommersemester 2021, Zeitraum von 01.10.2020 bis 30.09.2021

### Studierende Incomings und Outgoings

Studierende Incomings: Studierende ausländischer Herkunft, die im Rahmen von Hochschulprogrammen oder Hochschulkooperationen ein bis zwei Semester an der Akademie studieren. Während des Aufenthalts an der Akademie werden die Incomings als Programmstudierende eingeschrieben.

Studierende Outgoings: Studierende der Akademie, die im Rahmen von Hochschulprogrammen oder Hochschulkooperationen ein bis zwei Semester an ausländischen Hochschulen studieren. Während des Auslandsaufenthalts werden die Outgoings an der Akademie beurlaubt.

In den Auswertungen werden die »Fälle« ausgewiesen; ein »Fall« ist ein\*e Studierende\*r, der/die ein Semester lang an der Akademie bzw. im Ausland verbleibt.

	2016/2017	2017/2018	2018/2019	2019/2020	2020/2021
Anzahl der Incomings	60	44	58	29	17
Anzahl der Herkunftsländer	18	13	16	13	9

	2016/2017	2017/2018	2018/2019	2019/2020	2020/2021
Anzahl der Outgoings	45	55	54	40	26
Anzahl der Zielländer	20	21	22	19	14

Quelle: Stabsstelle International Office

Herkunft der Incoming-Studierenden im Studienjahr 2020/2021  
(insgesamt 17 Fälle)

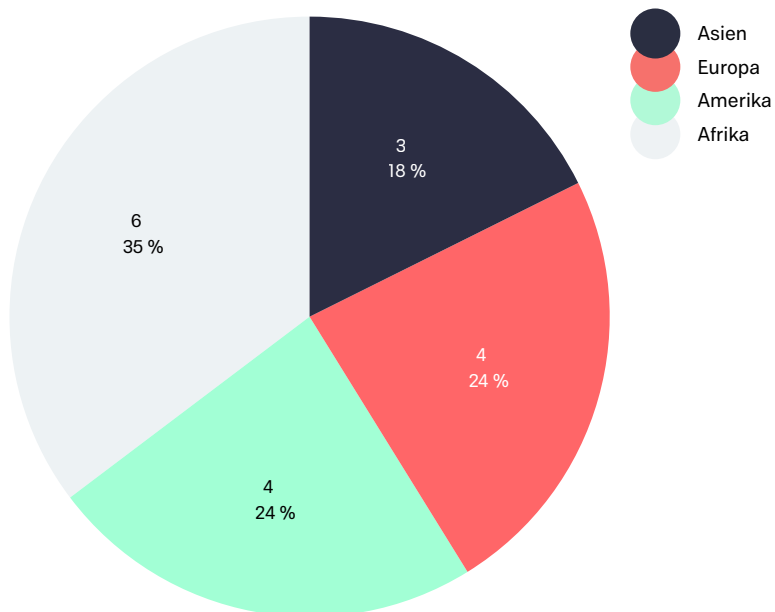

## 2 Studium und Lehre International

Zielländer der Outgoing-Studierenden im Studienjahr 2020/2021  
(insgesamt 26 Fälle)

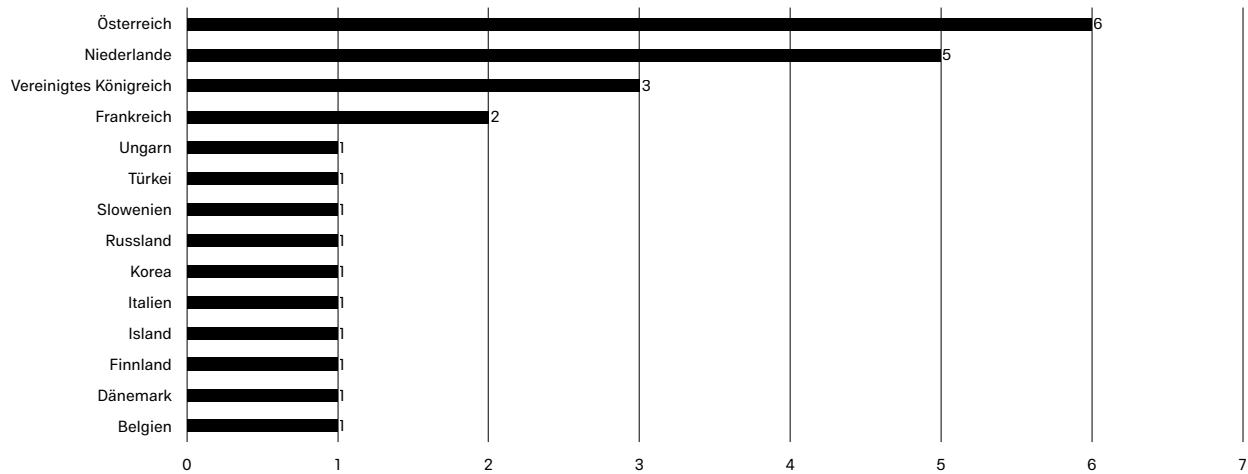

### Lehrende Incomings und Outgoings

Lehrende Incomings: Lehrende ausländischer Herkunft, die im Rahmen von Hochschulprogrammen oder Hochschulkooperationen Aufenthalte von einer bis sechs Wochen an der Akademie absolvieren.

Lehrende Outgoings: Lehrende der Akademie, die im Rahmen von Hochschulprogrammen oder Hochschulkooperationen Aufenthalte von einer bis sechs Wochen an ausländischen Hochschulen absolvieren.

Im im Studienjahr 2020/2021 gab es wegen der Corona-Pandemie keine Lehrende Incomings und Outgoings.

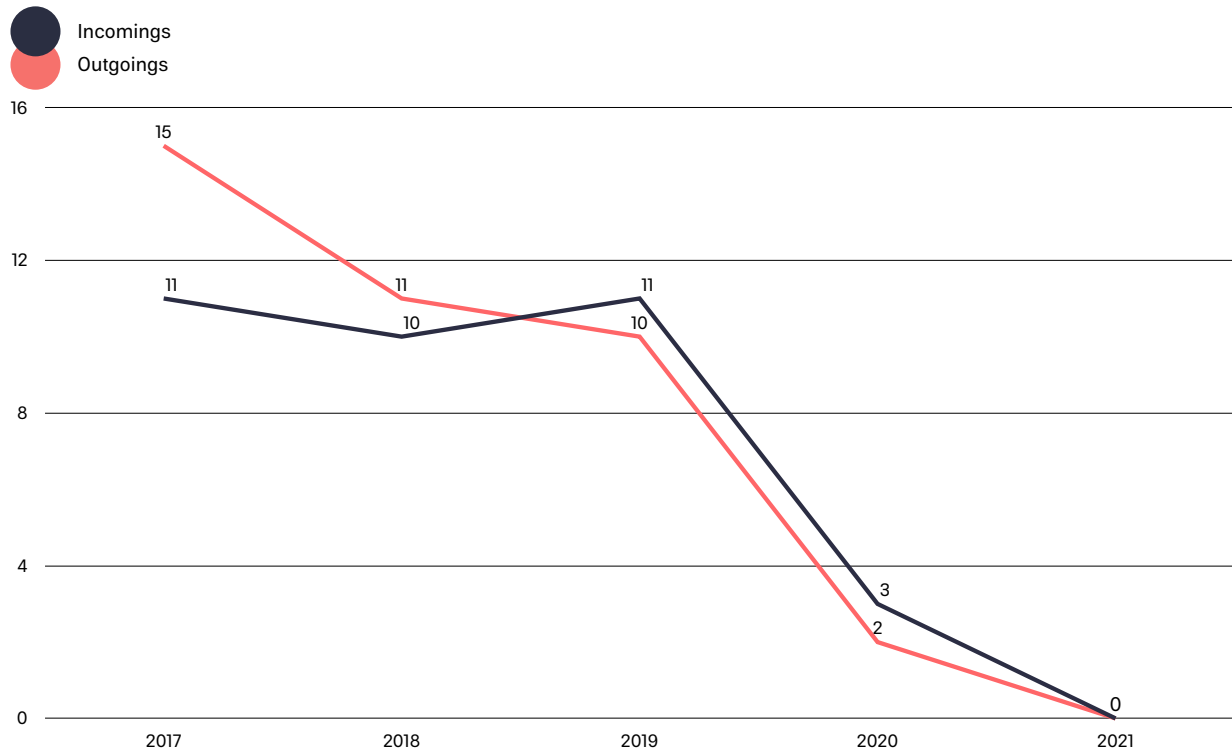

Weitere Auskünfte zum Internationalen sind im Jahresbericht zu finden.

## Impressum

---

Herausgeberin

Dr. Gaby Herrmann  
Kanzlerin  
kanzlerin@abk-stuttgart.de

---

Redaktion

Dragomira Kiss  
Stabsstelle Berichtswesen und Controlling  
dragomira.kiss@abk-stuttgart.de

---

Gestaltung

Valentin Alisch

---

Schrift

ABK Stuttgart

---

Stand

13. Oktober 2021

---